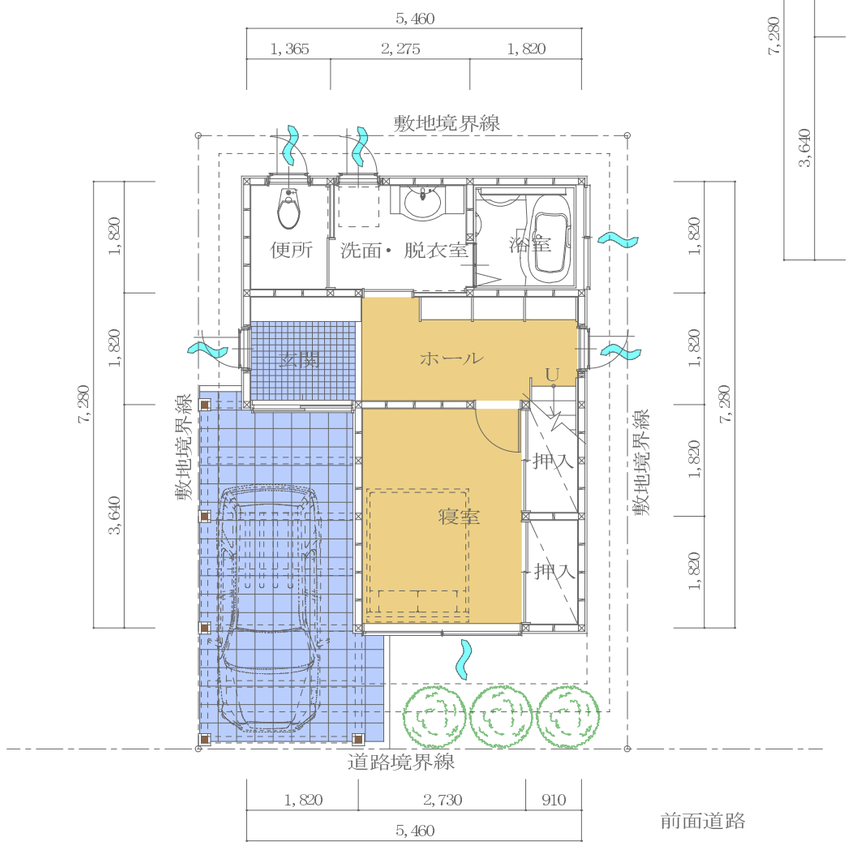

配置図・１階平面図　S: 1/100

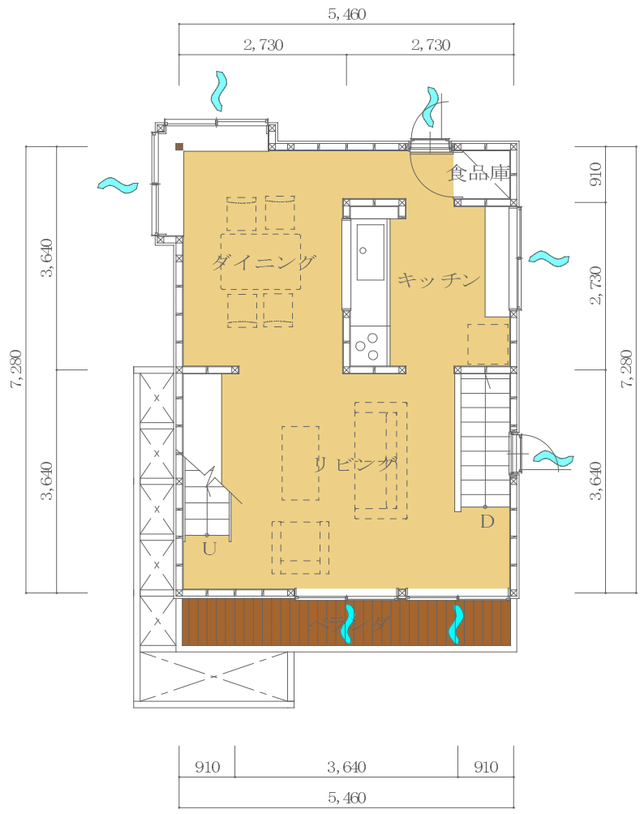

２階平面図　S: 1/100

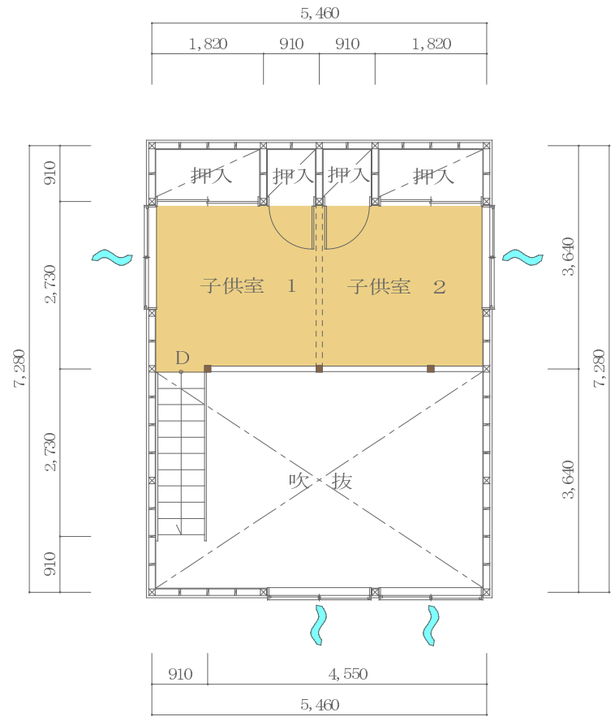

３階平面図　S: 1/100

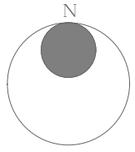

面積表

敷地面積	７０㎡（２１．１８坪）
建築面積	４１．８５㎡（１２．６３坪）
1階床面積	３３．１２㎡（１０．０坪）
２階床面積	４０．７６㎡（１２．３１坪）
３階床面積	２２．３６㎡（６．７５坪）
延床面積	９６．２４㎡（２９．０６坪）
建蔽率	４１．８５／７０*１００＝５９．７９％<６０％
容積率	９６．２４／７０*１００＝１３７．４９％<２００％